

**Схема расположения границ публичного сервитута объекта электросетевого хозяйства:  
ВЛ-0,4 кВ ф. 2 КТП №385 г. Сыктывкар,**

расположенного по адресу: Российская Федерация, Республика Коми, г. Сыктывкар

Площадь испрашиваемого публичного сервитута 2005 кв.м

Каталог координат: Приложение 1 на 2 листах

Система координат: МСК-11, зона 4

Кадастровый номер земельного участка, в отношении которого испрашивается публичный сервитут: 11:05:0107004:1222, 11:05:0107004:1986, 11:05:0107004:2125, 11:05:0107004:2809, 11:05:0107004:2810, 11:05:0107004:332, 11:05:0107004:3909, 11:05:0107004:3910, 11:05:0107004:3911, 11:05:0107004:3937, 11:05:0107004:4010, 11:05:0107004:4054, 11:05:0107004:4055, 11:05:0107004:4056, 11:05:0107004:4059, 11:05:0107004:4066, 11:05:0107004:4123, 11:05:0107004:4124, 11:05:0107004:4130, 11:05:0107004:4131, 11:05:0107004:4157, 11:05:0107004:4159, 11:05:0107004:4160, 11:05:0107004:4161, 11:05:0107004:4162, 11:05:0107004:4163, 11:05:0107004:4164, 11:05:0107004:4165, 11:05:0107004:4170, 11:05:0107004:4171, 11:05:0107004:4172, 11:05:0107004:4177, 11:05:0107004:4178, 11:05:0107004:4195, 11:05:0107004:4217, 11:05:0107004:4239, 11:05:0107004:4262, 11:05:0107004:4285, 11:05:0107004:4309, 11:05:0107004:4612, 11:05:0107004:7; земли кадастрового квартала: 11:05:0107004

**Утверждена**

(наименование документа об утверждении, включая

наименования органов государственной власти или

органов местного самоуправления, принявших

решение об утверждении схемы или подписавших  
соглашение о перераспределении земельных участков)

от \_\_\_\_\_ № \_\_\_\_\_

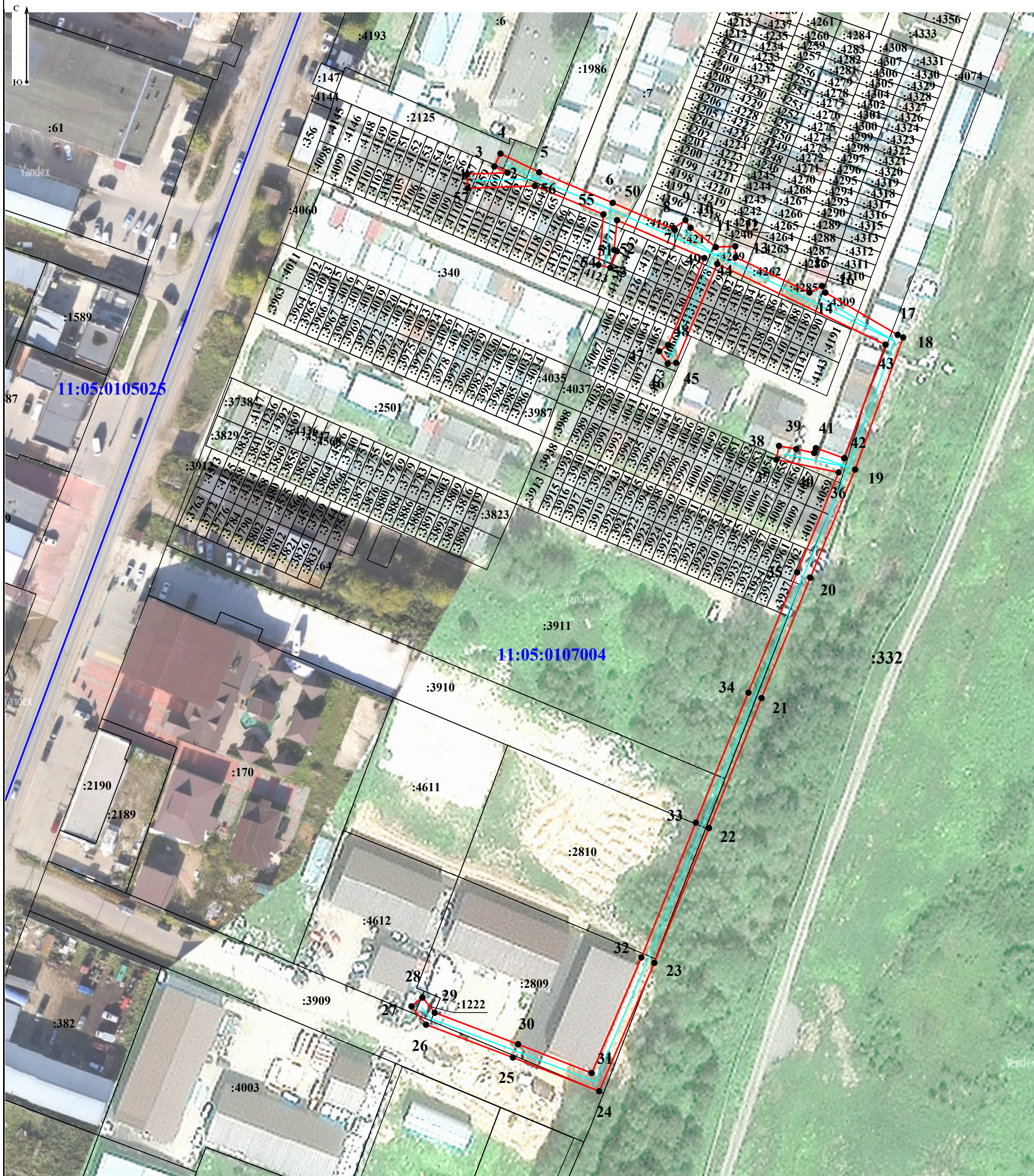

**Масштаб 1:1 100**

Условные обозначения:

——— - граница объекта электросетевого хозяйства;

——— - проектные границы публичного сервитута;

11:04:0000000 - номер и граница кадастрового квартала;

:21 ——— - граница и кадастровый номер земельного участка, содержащиеся в ЕГРН;

:21(1) ——— - обозначение контура многоконтурного земельного участка;

● 1 - обозначение и номер характерной точки проектных границ публичного сервитута.

**Каталог координат границ публичного сервитута  
объекта электросетевого хозяйства:  
«ВЛ-0,4 кВ ф. 2 КТП №385 г. Сыктывкар»**

<b>Площадь публичного сервитута: 2005 кв.м.</b>		
<b>Метод определения координат: Метод спутниковых геодезических измерений (определений)</b>		
<b>Система координат: МСК - 11, зона 4</b>		
<b>Средняя квадратичная погрешность определения координат характерных точек контура (Mt) = 0,10 м</b>		
Обозначение характерных точек границ	Координаты, м	
	X	Y
1	2	3
1	627 883,65	4 443 075,19
2	627 884,08	4 443 086,60
3	627 885,86	4 443 082,89
4	627 889,47	4 443 084,62
5	627 884,21	4 443 095,57
6	627 875,58	4 443 116,33
7	627 867,97	4 443 133,89
8	627 868,45	4 443 133,56
9	627 870,70	4 443 136,87
10	627 868,53	4 443 138,34
11	627 863,08	4 443 145,46
12	627 863,32	4 443 150,94
13	627 860,27	4 443 151,08
14	627 850,28	4 443 171,91
15	627 852,11	4 443 175,43
16	627 850,26	4 443 176,40
17	627 838,34	4 443 196,82
18	627 837,60	4 443 198,38
19	627 800,31	4 443 184,79
20	627 769,80	4 443 172,14
21	627 735,84	4 443 158,37
22	627 699,15	4 443 143,52
23	627 661,07	4 443 128,10
24	627 624,87	4 443 112,49
25	627 634,39	4 443 088,14
26	627 643,65	4 443 063,61
27	627 648,80	4 443 059,47
28	627 651,31	4 443 062,59
29	627 647,01	4 443 066,05
30	627 638,12	4 443 089,58
31	627 630,01	4 443 110,35
32	627 662,61	4 443 124,41
33	627 700,65	4 443 139,81
34	627 737,34	4 443 154,66
35	627 771,32	4 443 168,44
36	627 799,51	4 443 180,13
37	627 803,10	4 443 162,55
38	627 806,98	4 443 163,30
39	627 806,09	4 443 168,18
40	627 805,00	4 443 173,23
41	627 806,36	4 443 173,71

42	627 803,53	4 443 181,71
43	627 835,56	4 443 193,38
44	627 858,33	4 443 145,86
45	627 830,44	4 443 134,22
46	627 830,20	4 443 131,86
47	627 833,70	4 443 129,44
48	627 835,45	4 443 131,98
49	627 860,00	4 443 142,22
50	627 870,69	4 443 117,56
51	627 862,27	4 443 116,73
52	627 861,95	4 443 117,55
53	627 857,25	4 443 115,67
54	627 858,08	4 443 112,30
55	627 872,34	4 443 113,70
56	627 880,37	4 443 094,33
57	627 879,65	4 443 075,34
1	627 883,65	4 443 075,19